WILKO

Als je me zo door Schemermeer, of bij jou in het dorp of de stad, zou zien lopen, zou je niet meteen merken dat ik een tikkeltje anders ben dan je buurjongen of -meisje. Dat vind ik geweldig, want ik ben graag mens tussen de andere mensen.

... Wie ben ik? ...

- Jarig op 18 september
- 26 jaar in weerwolvenjaren
- Mens en wolf = weerwolf
- Lid van de Nachtwacht
- Gek op vlees, vlees, vlees en o ja... vlees!

Ik als mens:

'Ik ben een sportieve jonge man, die altijd in de weer is. Wanneer ik moet werken, dan probeer ik wel onder de vervelende klusjes uit te muizen, omdat ik altijd zoveel leukere dingen zie om te doen. Ik ga graag rennen, in de bossen. Of gewichtheffen. Ben ik samen met mijn vrienden en zitten we gezellig neer, dan hoort daar eten bij. En met eten bedoel ik: biefstuk, worst, gebraad... Ik maak veel plezier met mijn vrienden en haal graag grapjes uit met iedereen. Is er ergens een feestje, dan ben ik van de partij.'

EEN KRACHTIGE WEERWOLF

Maar nadat ik ben getransformeerd tot weerwolf voel ik me helemaal goed in mijn harige velletje. Het is namelijk ook fijn om weerwolf te zijn.

Ik als weerwolf:

'Het kriebelt, het jeukt, het moet eruit! Ik transformeer bij volle maan automatisch tot weerwolf, of wanneer ik het zelf wil. Dan krijg ik een geweldige pels, waar ik apetrots op ben. En mijn klauwen en hoektanden zijn vijlscherp! Heerlijk toch. Maar je haalt de weerwolf niet zomaar uit de mens. Ik ben namelijk altijd impulsief en zit vol energie. Ik ben beresterk en supersnel. Het is zo leuk om mijn spieren te bewonderen in de spiegel. Ok..., maar... ik zet mijn kracht en sterkte ook in om anderen te helpen. Dat is enorm belangrijk voor mij: andere mensen en lieve wezens uit de nood helpen! Ik kan me beheersen en ben geen gevaar voor anderen.'

Vega

Als het even niet meer lukt, als we niet weten wat we aan moeten met een of ander wezen of monster, dan trekken we naar Vega. Hij is onze raadgever.

Vega, die vroeger zelf deel uitmaakte van een oudere Nachtwacht, is onze link met de Raad der Wijzen. Hij is zo slim! Je zal het dan ook niet gek vinden dat de man zijn thuis heeft gevonden in... de boeken in onze geheime vertrekken van de herberg. Daar staat hij altijd paraat met het nodige advies en een luisterend oor. (Gelukkig, want ik heb geen geduld om zelf de hele dag te zitten lezen.)

Vega wilde zelf ook nog wat vertellen. Hij vertrouwt me niet helemaal. Hij denkt vast dat ik een heleboel dingen zal vergeten te vertellen...

'Keelin vroeg me zelf om een woordje te schrijven in haar boek over de elfenwereld. Van die koppige wolf van een Wilko kreeg ik die vraag natuurlijk niet. Maar zal ik eens een geheim vertellen? Zet je bril maar even op, want ik ga wat kleiner schrijven...

Die weerwolf van een Wilko is een van de wezens die ik het meeste bewonder. Ik geef toe ja, we hebben het al eens aan de stok. Hij is een wispeltuurig wolfbeest. Maar hij is ook bevlogen en gepassioneerd: bij de Nachtwacht doet hij alles met passie en liefde. Dus nu hij de kans heeft om een legertje kleine weerwolfjes op te leiden, is hij vast zo trots dat hij uren zal zitten werken aan dit boek. Dat weet ik. Je bent in goede handen bij hem.

Ik hoop maar een ding. Dat hij van jou, lieve lezer, een even fijne weerwolf weet te maken. Want er zit wat tussen bij die wezens. Man, man. Zie ik die beesten bezig, dan word ik moe. En dat kan je maar beter niet zijn, want als er een slechte tussen zit – en er zijn er jammer genoeg heel wat – dan riskeer je je leven.

Dus een gouden raad van een oude boekengeest: er is niets mis met een lieve en attente weerwolf die zich weet te beheersen. Zolang die maar op scherp staat wanneer het ertoe doet!'

Vega

Omdat Vega zo lief voor mij is geweest in zijn woordje uitleg, zal ik geen grapjes maken over zijn ware gedaante. Hahahahaha.

Een faun

- Was ooit een god uit een Romeinse sage
- Heeft het achterlichaam van een bok.
- Heeft gespleten hoeven.
- Heeft bovenlichaam van mens.
- Op het hoofd staan hoorns.

Spreken is brons, zwijgen is goud

Want zilver doet pijn voor een weerwolf.

Nog één ding voor we verdergaan!

Ik neem jou mee in mijn wereld, maar er is wel één ding dat we allebei goed moeten beseffen. Alle informatie over de Nachtwacht én het weerwolvenrijk is strikt geheim! TOP SECRET!

Kan jij geheimen bewaren? Het zal nodig zijn.

Ik weet hoe het voelt, want elke dag opnieuw moet ik smoesjes verzinnen, vooral tegenover mijn mensenvrienden.

Te onthouden

Als weerwolf én als Nachtwachter moet je goed geheimen kunnen bewaren!

DOE TIP

Werk nu al een methode uit om te leren omgaan met geheimen, met die dingen die je echt voor jezelf moet houden! Ik zorg voor een lijstje met tips.

Oké dan, ben je er klaar voor? Stond je eigenlijk al te popelen?

Klaar om jezelf onder te dompelen in de wereld van de weerwolven?

Mijn tips
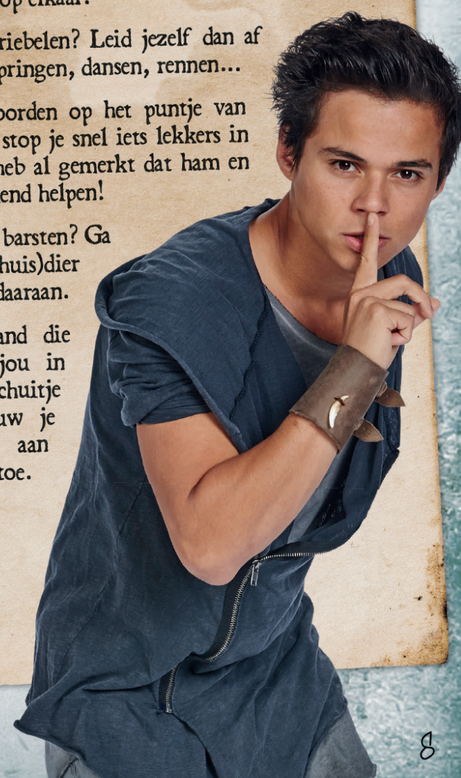
- Hou gewoon je mond toe! Letterlijk: tanden op elkaar, lippen op elkaar.
- Voel je het kriebelen? Leid jezelf dan af door te gaan springen, dansen, rennen...
- Liggen de woorden op het puntje van je tong? Dan stop je snel iets lekkers in je mond. Ik heb al gemerkt dat ham en salami uitstekend helpen!
- Sta je echt op barsten? Ga dan naar een (huis)dier en vertel het daaraan.
- Heb je iemand die samen met jou in hetzelfde schuitje zit? Vertrouw je geheim dan aan hem of haar toe.